Universitas
Pembangunan Jaya

SPT-II/01/SOP-02

SOP PENGAJUAN HAK KEKAYAAN INTELEKTUAL (HKI)

No.	Issue
SPT-II/01/SOP-02	R1
Standar	
Penelitian	Hasil Penelitian
Tanggal Perumusan	**Tanggal Pengesahan**
1 November 2018	31 Januari 2018

	Nama	Jabatan	Tanda Tangan
Perumusan	Agustinus Agus Setiawan., S.T., M.T.	Ka. LP2M	
Pengendalian	Rini Pramono, M.Si	Ka. LPMU	
Pengesahan	Leenawaty Limantara, Ph.D	Rektor	

Lembaga Penjaminan Mutu Universitas
Jl Cendrawasih Raya Blok B7/P Bintaro Jaya, Kel Sawah Baru, Kec. Ciputat Lama
Tangerang Selatan 15413

1. TUJUAN

Dalam rangka melindungi sebuah karya/ciptaan/temuan yang diciptakan oleh civitas akedemik UPJ, maka perlu diatur suatu peraturan yang menjelaskan pengajuan HKI (Hak Kekayaan Intelektual). Prosedur ini disusun untuk mengatur pengajuan HKI (Hak Kekayaan Intelektual).

2. DEFINISI

2.1. LP2M adalah organ universitas dan merupakan unit pelaksana P2M yang bertanggung jawab terhadap pelaksanaan administrasi penelitian dan pengabdian masyarakat

2.2. Dosen adalah pendidik profesional dan ilmuwan yang berdasarkan pendidikan dan keahliannya diangkat dengan tugas utama melaksanakan Tri Dharma Perguruan Tinggi

2.3. Ditjen HKI adalah unit organisasi eselon I pemerintahan yang berada di jalur koordinasi Kementerian Hukum dan Hak Asasi Manusia Republik Indonesia yang melaksanakan pengelolaan dan perlindungan terhadap HKI di Indonesia.

3. DAFTAR ISTILAH

UPJ	: Universitas Pembangunan Jaya
LP2M	: Lembaga Penelitian dan Pengabdian Kepada Masyarakat
DITLITABMAS	: Direktorat Penelitian dan Pengabdian Kepada Mayarakat
KOPERTIS	: Koordinator Perguruan Tinggi Swasta
HKI	: Hak Kekayaan Intelektual

4. KETENTUAN UMUM

4.1. Kegiatan Pendaftaran hak cipta / paten dilakukan oleh LP2M secara *online* melalui portal DGIP

4.2. LP2M melakukan pendaftaran dan memberikan resi kepada dosen/pendaftar untuk melakukan pembayaran

4.3. Pembayaran dilakukan oleh dosen/pendaftar secara mandiri ke Bank yang telah ditentukan

Copyright ©2017 Universitas Pembangunan Jaya. *All rights reserved.* | +62-21-7455555

5. PROSEDUR

5.1. LP2M mengkoordinasikan kepada dosen yang memiliki karya intelektual

5.2. Karya dikumpulkan dan diklasifikasikan golongan hak cipta atau golongan paten

5.3. Pengumpulan berkas hak cipta / paten

5.4. Melakukan pengisian formulir hak cipta / paten beserta kelengkapannya

5.5. Pengajuan permohonan hak cipta / paten ke Direktorat Jenderal Hak Kekayaan Intelektual Departemen Kehakiman secara *online* di portal dgip.go.id

5.6. Menunggu respon dari Departemen terkait permohonan hak cipta / paten

5.7. Melengkapi berkas jika terdapat kekurangan atau menunggu tahap selanjutnya dari pemeriksaan

5.8. Melakukan pembayaran ke Bank BRI dengan menunjukan resi pendaftaran hak cipta / paten secara *online*

5.9. Mengunduh sertifikat hak cipta / paten yang telah dikeluarkan oleh departemen melalui email pendaftar

5.10. Proses pengajuan hak cipta / paten selesai

6. DIAGRAM ALIR

Lihat Lampiran

7. DOKUMEN TERKAIT

7.1. Standar Mutu Penelitian masyarakat Universitas Pembangunan Jaya

7.2. Standar Mutu Pengabdian kepada Masyarakat Universitas Pembangunan Jaya

7.3. Panduan Pelaksanaan Penelitian dan Pengabdian Masyarakat UPJ Edisi 1 Tahun 2016

7.4. Panduan Pelaksanaan P2M di Perguruan Tinggi Edisi X 2016

8. TANGGUNG JAWAB

Personal/Bagian yang bertanggung jawab maupun yang terkait dalam menjalankan prosedur ini adalah:

LP2M :Mengkoordinasikan pengajuan HKI kepada seluruh dosen UPJ
Melakukan pengecekan terhadap karya/ciptaan/temuan dosen

Copyright ©2017 Universitas Pembangunan Jaya. *All rights reserved.* | +62-21-7455555

Mengajukan permohonan hak cipta / paten ke departemen secara online

Memberikan resi pembayaran

Dosen : Mengkomunikasikan hasil karya untuk didaftarkan

Mengajukan permohonan hak cipta / paten ke LP2M

Melakukan pembayaran permohonan ciptaan

9. PENUTUP

Revisi ke:	Tanggal Berlaku	Hal yang direvisi	Dasar Revisi
1	1 Januari 2018	Nomor Dokumen	Perubahan dokumen Manual Pelaksanaan Standar

Copyright ©2017 Universitas Pembangunan Jaya. *All rights reserved.* | +62-21-7455555

LAMPIRAN 1.

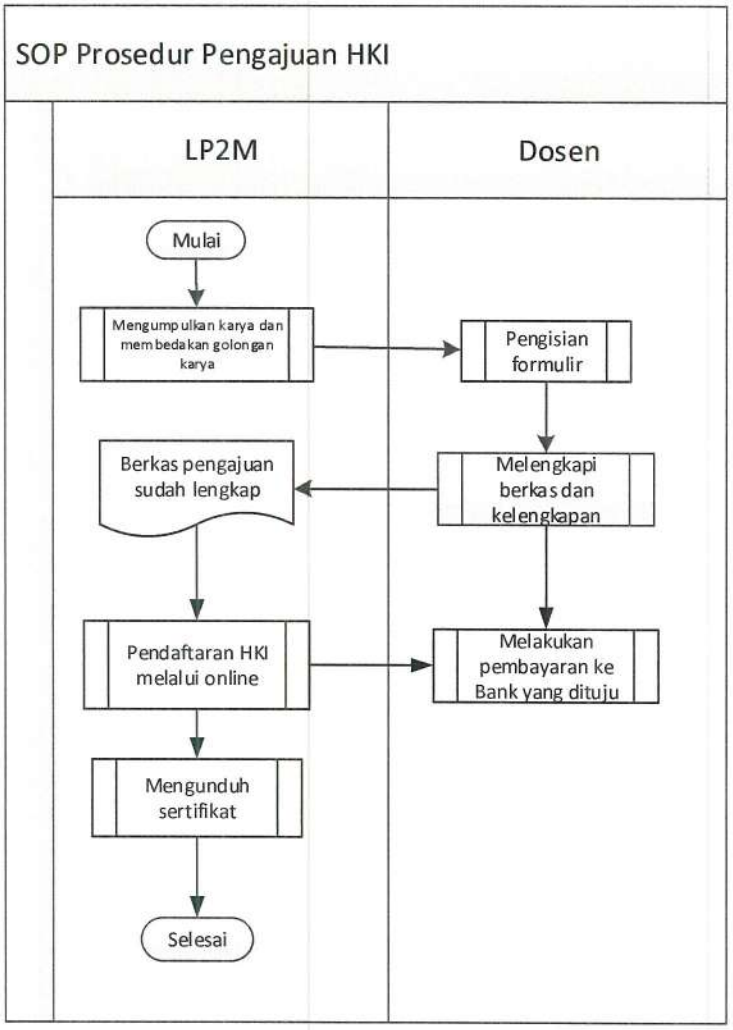

Copyright ©2017 Universitas Pembangunan Jaya. *All rights reserved.* | +62-21-7455555